

REGIONE AUTONOMA FRIULI-VENEZIA-GIULIA

PROVINCIA DI UDINE

COMUNE DI CAMINO ai TAGLIAMENTO

COMUNE DI CAMINO AL TAGLIAMENTO

COMMITTENTE:

**PROGETTO PRELIMINARE
PER L'AMPLIAMENTO DEL CIMITERO DI GLAUNICCO**

OGGETTO:

STATO DI FATTO

SCALA 1: 200

DATA 29.10.2009

PLANIMETRIA

1

TAVOLA

IL PROGETTISTA:

M. Moretti
appc udine

ordine degli architetti
pianificatori paesaggisti
e conservatori della
provincia di udine

moretti maurizio
albo sez. A/a - numero 681
architetto

arch. Maurizio MORETTI

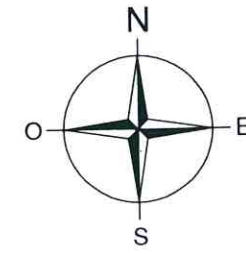

±0.00

VIABILITÀ CAMPESTRE

-38

ACCESSO
CARRAIO
ESISTENTE

+26

+36

CAMPI INUMAZIONI

CHIESA

PADIGLIONE LOCULI

-38

ACCESSO
PEDONALE
ESISTENTE

+39

+36

CAMPI INUMAZIONI

-38

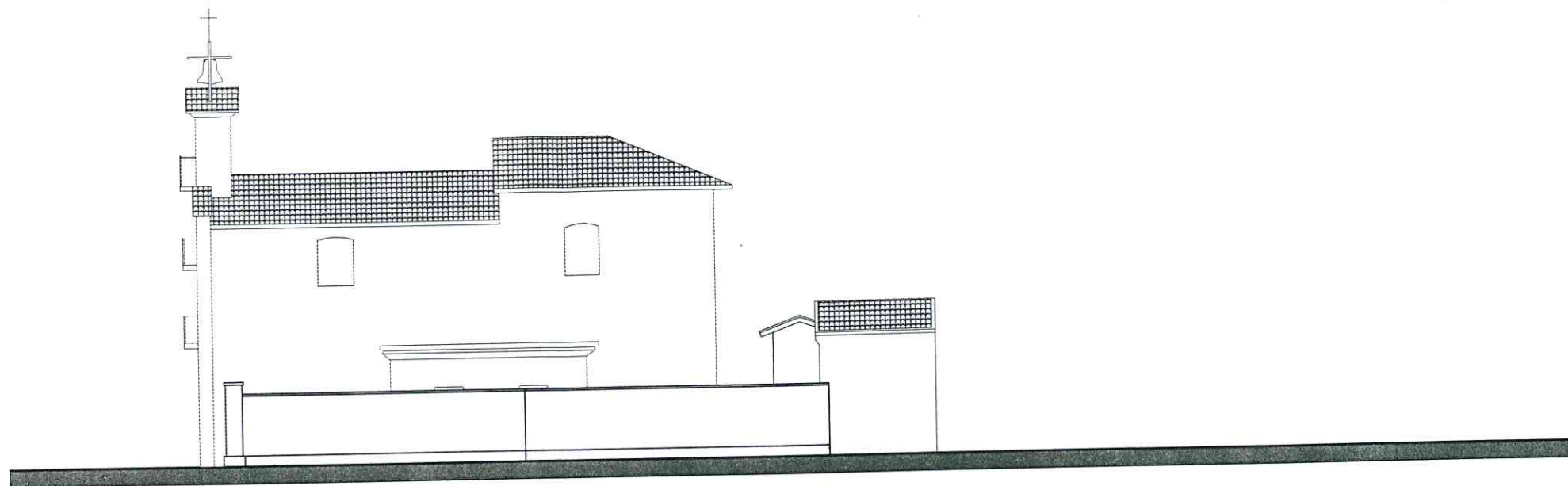

PROSPETTO SUD

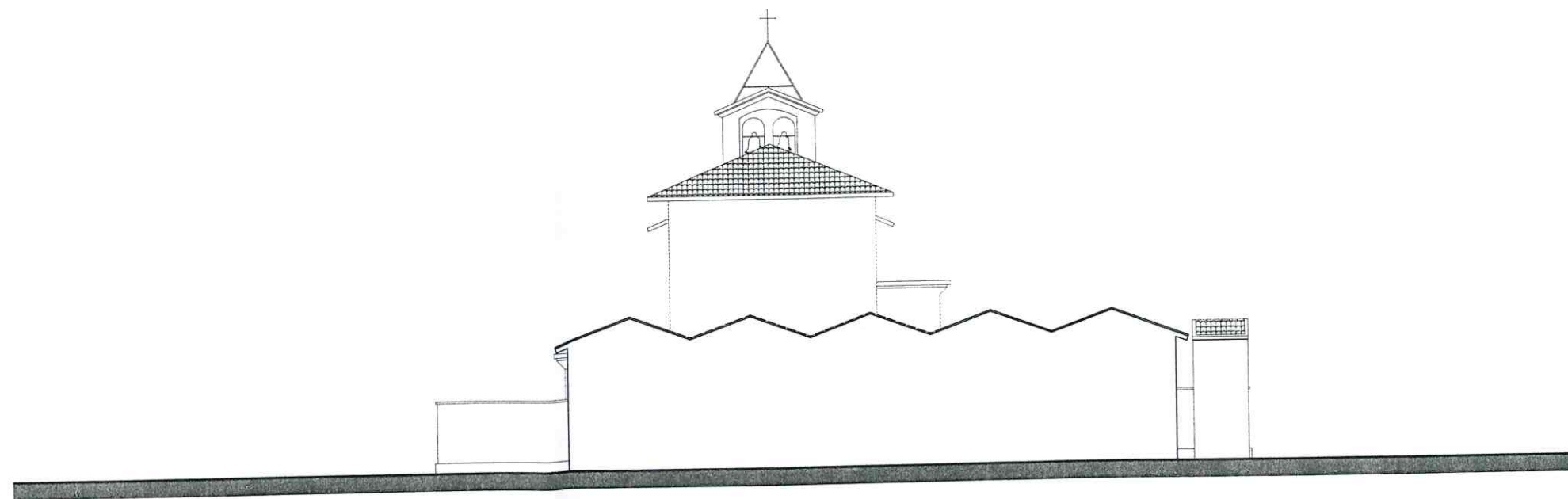
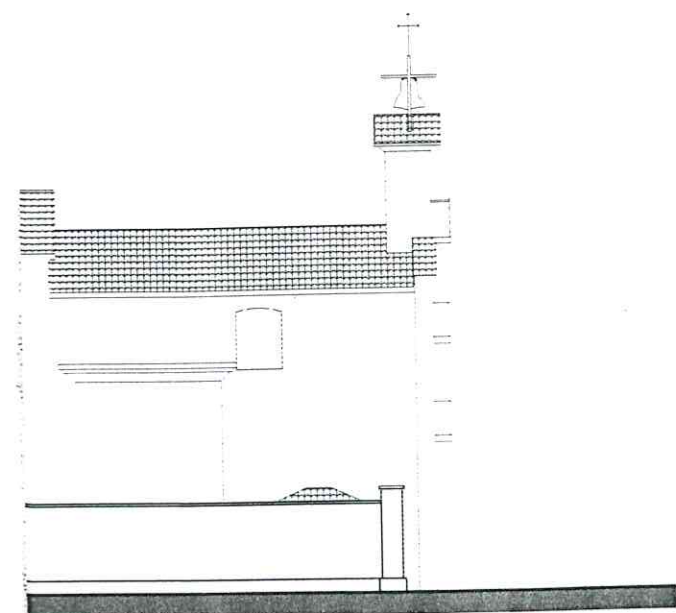

PROSPETTO EST



PROSPETTO OVEST

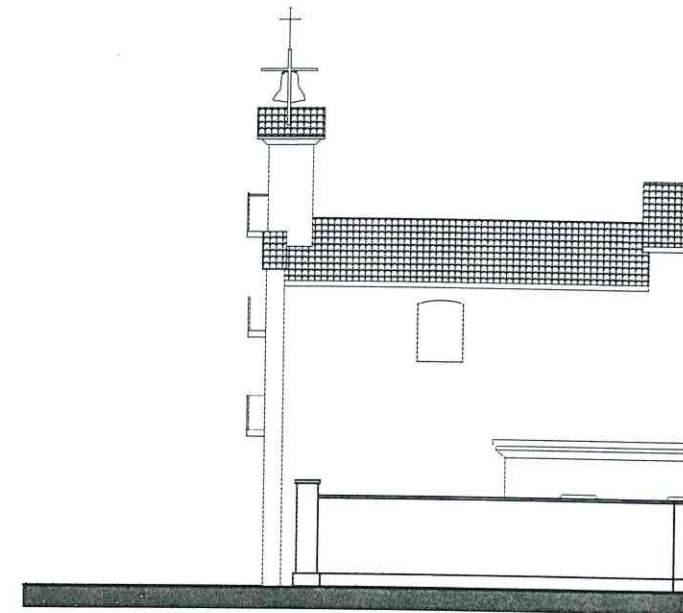

PROSPETTO SUD

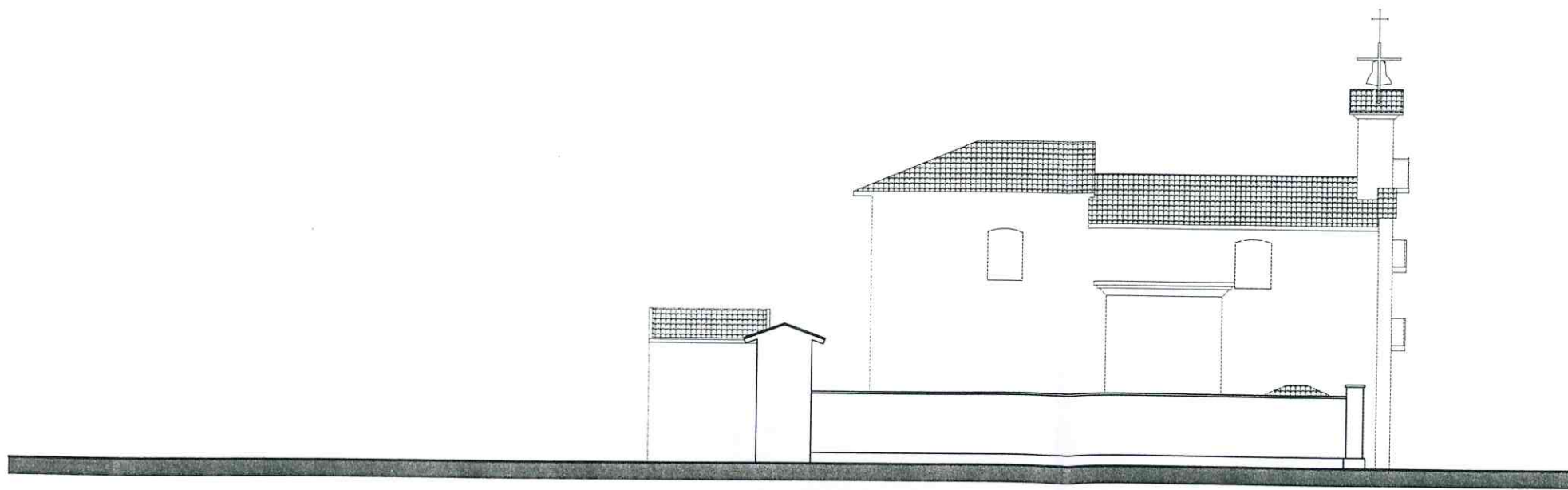

PROSPETTO NORD



PROSPETTO EST

COMUNE DI CAMINO AL TAGLIAMENTO

COMMITTENTE:

**PROGETTO PRELIMINARE
PER L'AMPLIAMENTO DEL CIMITERO DI GLAUNICCO**

OGGETTO:

STATO DI PROGETTO

SCALA 1: 200

DATA 29.10.2009

PLANIMETRIA**2**

TAVOLA

IL PROGETTISTA:

appc udine

ordine degli architetti
pianificatori paesaggisti
e conservatori della
provincia di udinemoretti maurizio
albo sez. A/a - numero 681
architetto

arch. Maurizio MORETTI

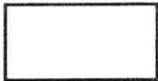
LEGENDA:

PERIMETRO NUOVO AMPLIAMENTO

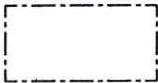

VIABILITA' MECCANICA PER NUOVO ACCESSO CARRAIO



NUOVO ACCESSO CARRAIO



ACCESSO ESISTENTE



PADIGLIONE PER 32 LOCULI



OSSARIO PER 45 LOCULI



TOMBA DI FAMIGLIA

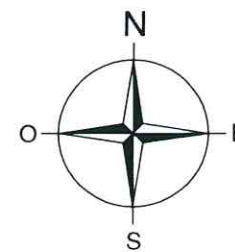

4128

±0.00

450

2210

-28

ACCESSO
CARRAIO

CAMPI INUMAZIONI

pendenza=3%

8

235

ANTI WC

ACCESSO
CARRAIO
ESISTENTE

+26

+36

+2

315

CAMPI INUMAZIONI

PADIGLIONE LOCULI

CHIESA

+2

2730

ACCESSO
PEDONALE
ESISTENTE

+39

+36

+2

315

CAMPI INUMAZIONI

-235

DEPOSITO

3350

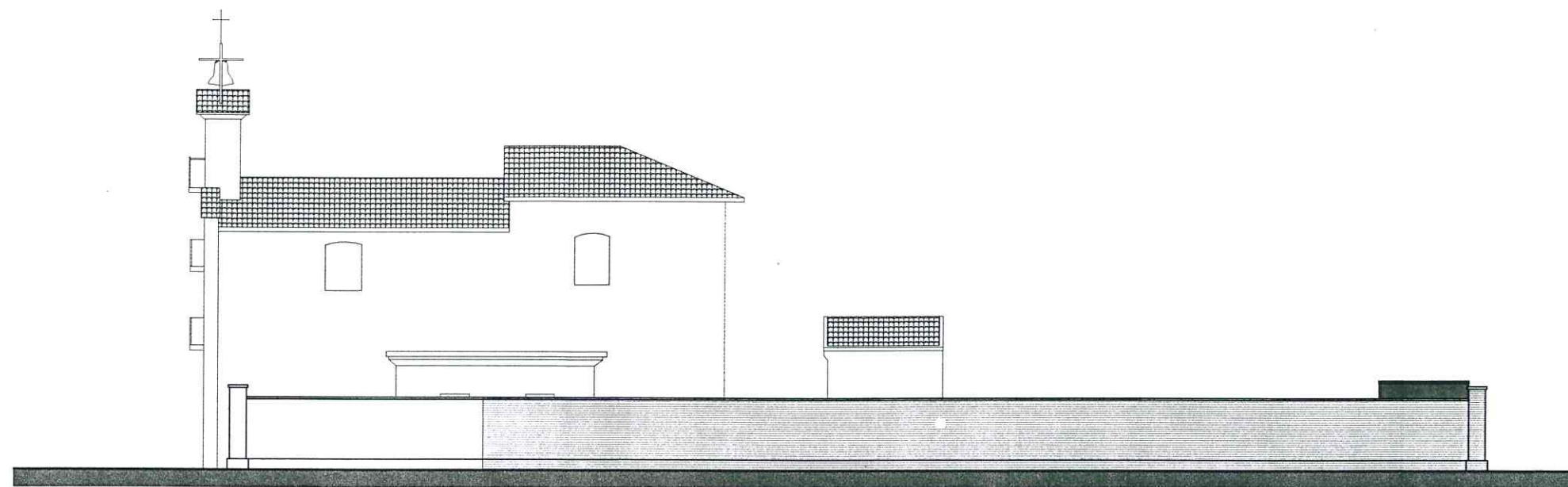

PROSPETTO SUD

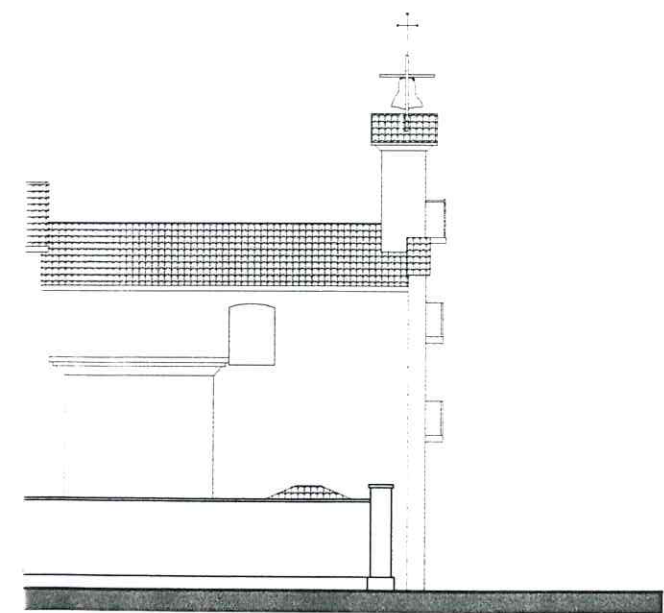

PROSPETTO EST

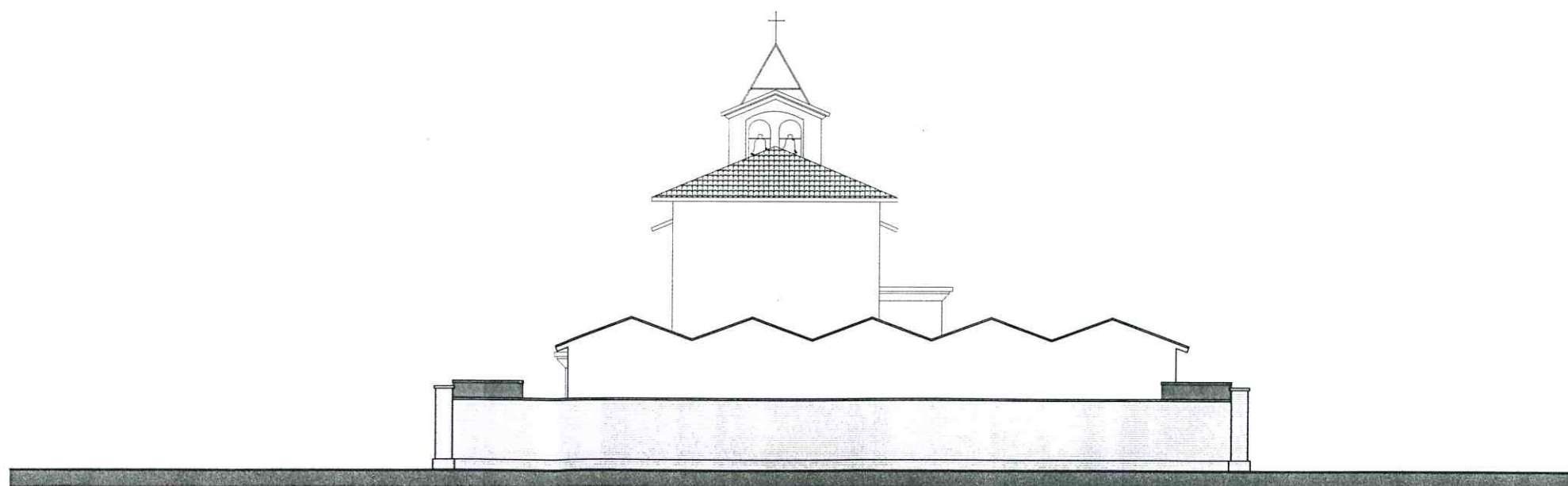



PROSPETTO OVEST

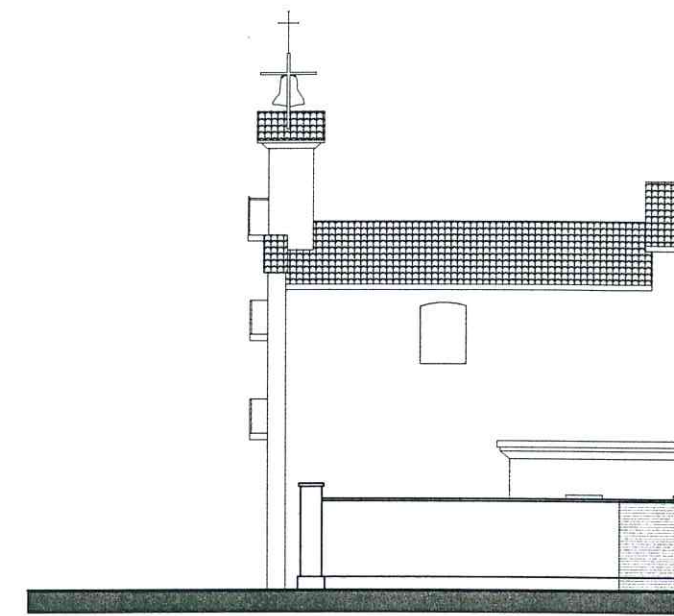

PROSPETTO SUD

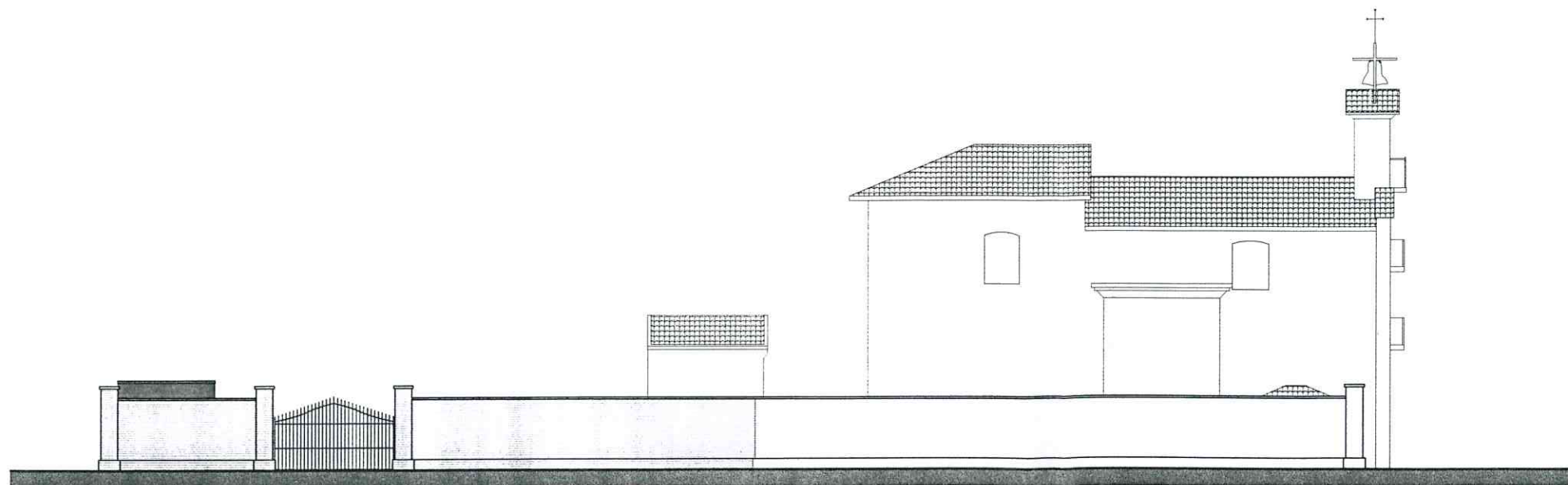

PROSPETTO NORD



PROSPETTO EST